

# COMUNE DI MONDOVI'

PROVINCIA DI CUNEO

Ponte della Madonna n.6 - MONDOVI'

TEL 0174-40648 FAX 0174-555176

info@studiocastellino.it

P.I. 03807700046

## SECONDA VARIANTE AL PIANO ESECUTIVO CONVENZIONATO CR III/I 3



DOCUMENTAZIONE FOTOGRAFICA

DATA:  
FEBBRAIO 2020

**STUDIO TECNICO ASSOCIATO CASTELLINO**

di Arch. Cauda Cristian, Geom. Gasco Simone  
e Geom. Castellino Marco

IMMOBILIARE BERTELOTTI G. S.R.L

Corrente in Villanova Mondovì,

Via Roccaforte n. 1/A

P.IVA 03320330040

DE CARLO MATILDE

Nata a Torino il 29/05/1951

Residente in Mondovì, Via Carbonen n.25

c.f. DCRMLD51E69L219U

KEROCARBO S.R.L

Corrente in Alba, Via Piave n.1

P. IVA 00664370012

IMMOBILIARE BERTELOTTI G. S.R.L.  
12089 VILLANOVA M. - Via Roccaforte, 1/a  
Tel. 0174 499034 - Fax 0174 599042  
P. IVA - Reg. Imprese 03320330040  
R.E.A. 288926  
S. BERTELOTTI  
firma

Matilde Del Carlo  
firma

Kerocarbo  
firma

CAUDA ARCH. CRISTIAN

nato a Cuneo il 27/01/1983

residente in Roccaforte M.vì, Via Casali Ghirarde n.21

c.f. CDA CST 83A27 D205B

CASTELLINO GEOM. MARCO

nato a Cuneo il 16/03/1965

residente in Villanova M.vì, Via Don B. Quaranta n.1

c.f. CST MRC 65C16 D205R

IL TECNICO



Cristian Cauda  
timbro e firma

IL TECNICO



Marco Castellino  
timbro e firma

# PLANIMETRIA GENERALE

Indicazione dei punti di vista della Documentazione Fotografica attuale

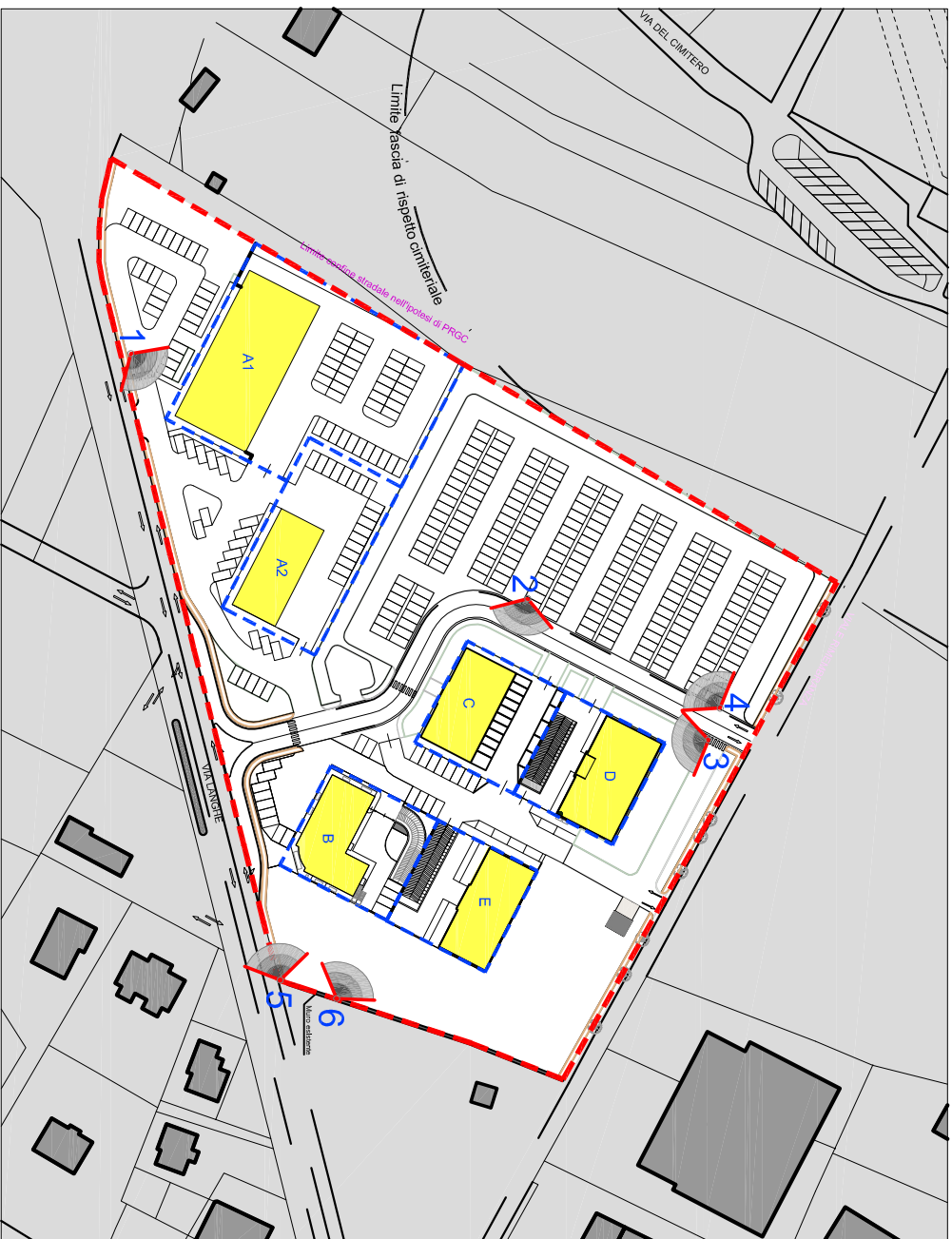

## LEGENDA



Punto di Vista della Documentazione Fotografica

Scala 1:2000

Fotografia n. 1 Veduta del Piano Esecutivo Convenzionato (P.E.C.) CR1113 da Via delle Langhe.



Fotografia n. 2 Veduta interna del Piano Esecutivo Convenzionato (P.E.C.) CR1113 da Via degli Artigiani.

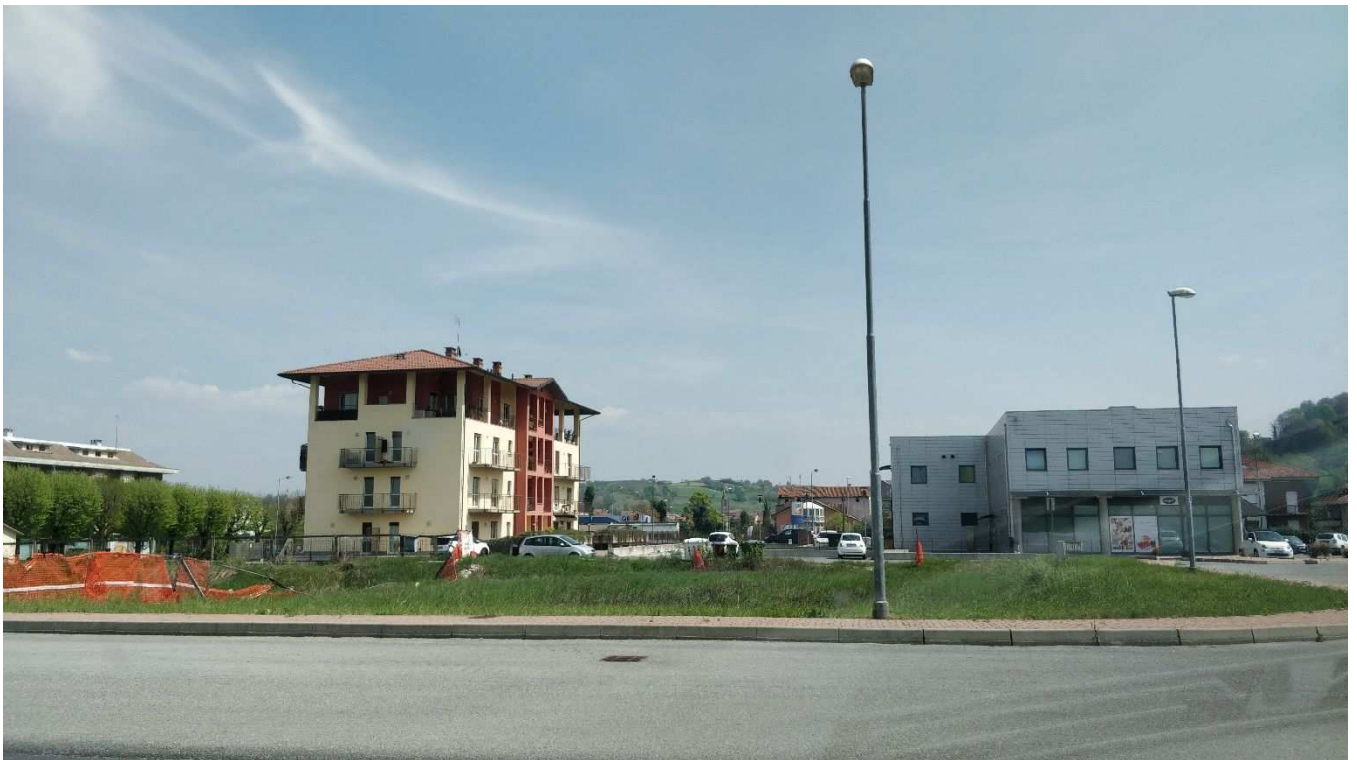



Fotografia n. 3 Veduta interna del Piano Esecutivo Convenzionato (P.E.C.) CRIII13 da Viale Rimembranza.



Fotografia n. 4 Veduta interna del Piano Esecutivo Convenzionato (P.E.C.) CRIII13 da Via degli Artigiani.



Fotografia n. 5 Veduta del Piano Esecutivo Convenzionato (P.E.C.) CRIII13 da Via delle Langhe.



Fotografia n. 6 Veduta del Piano Esecutivo Convenzionato (P.E.C.) CRIII13 da Via delle Langhe.

